

Guía de BIENVENIDA



Para ESTUDIANTES De INTERCAMBIO

¡COMIENZA ESTA NUEVA ETAPA DE LA MEJOR FORMA!

Buenos días

Estás a punto de comenzar una **experiencia** que va mucho más allá del estudio.

Aquí encontrarás un espacio para **aprender, crecer, descubrirte y compartir** con personas de distintos **lugares y culturas.**

Harás **nuevos amigos**, crearás recuerdos inolvidables y **vivirás momentos** que te acompañarán toda la vida.

¡Esta también es tu casa!



Colombia

Es un **país** lleno de **color**, **diversidad** y **vida**,
ubicado en **América del Sur**.

Su capital es **Bogotá**, y se destaca por su
gente **alegre**, su increíble **biodiversidad** y
productos reconocidos en todo el mundo
como el **café** y las **flores**.

¡Un lugar donde siempre hay algo por descubrir!

Esta es una **ciudad moderna, innovadora** y llena de **energía**, ubicada en el **noroeste** de Colombia.

Conocida como la **Ciudad de la Eterna Primavera** por su **clima agradable** durante todo el año, se caracteriza por su **cultura**, su **transformación** y la **calidez** de su **gente**.



¡Un lugar vibrante donde la tradición y la modernidad se encuentran!

Universidad de San Buenaventura

Fundada por la **Orden Franciscana**
en Bogotá en **1708**.

Inspirada en los valores de
San Buenaventura, promueve
una formación integral,
humanista y con **profundo**
sentido social.

Actualmente cuenta con sedes en
Boğotà, Medellín, Cali y **Cartagena**,
formando profesionales comprometidos
con el **conocimiento**, el **servicio** y la
transformación de la sociedad.

Conte nido

En esta guía encontrarás información clave para acompañarte en tu experiencia académica:

Programas académicos y contacto

PÁG 7

Tu Llegada a Colombia

PÁG 8

Información sobre Visa y PID

PÁG 10

Sitios por conocer en Colombia

PÁG 11

Gastronomía colombiana

PÁG 20

Opciones de hospedaje recomendadas

PÁG 24

Ritmos musicales

PÁG 25

Programas académicos y contactos

En el **siguiente enlace encontrarás** toda la **información** necesaria sobre los **programas académicos**, los **directores** de cada **programa** y sus **respectivas sedes**.

Haz clic y conéctate fácilmente con tu **programa académico:**

[CLIC AQUÍ](#)



Tu Llegada a **Colombia**

El **Aeropuerto Internacional José María Córdoba** está ubicado en **Rionegro**, aproximadamente a **50 minutos** de **Medellín**. Desde allí podrás encontrar servicio de **taxis** y **buses**.

El **Aeropuerto Olaya Herrera**, ubicado en el sector de Guayabal, atiende **vuelos nacionales** y **regionales**.



Terminales de **transporte**

Medellín cuenta con dos terminales de transporte terrestre:

Terminal del Norte: rutas hacia el **Caribe**, la **Costa Atlántica** y el **norte del país**.

Terminal del Sur: rutas hacia el **Eje Cafetero**, el **suroeste** y el **centro de Colombia**.

visa

En el siguiente **enlace** encontrarás **toda la información** necesaria para realizar el **trámite** de **visa** durante tu **estancia académica en Colombia**.

HAZ CLIC AQUÍ

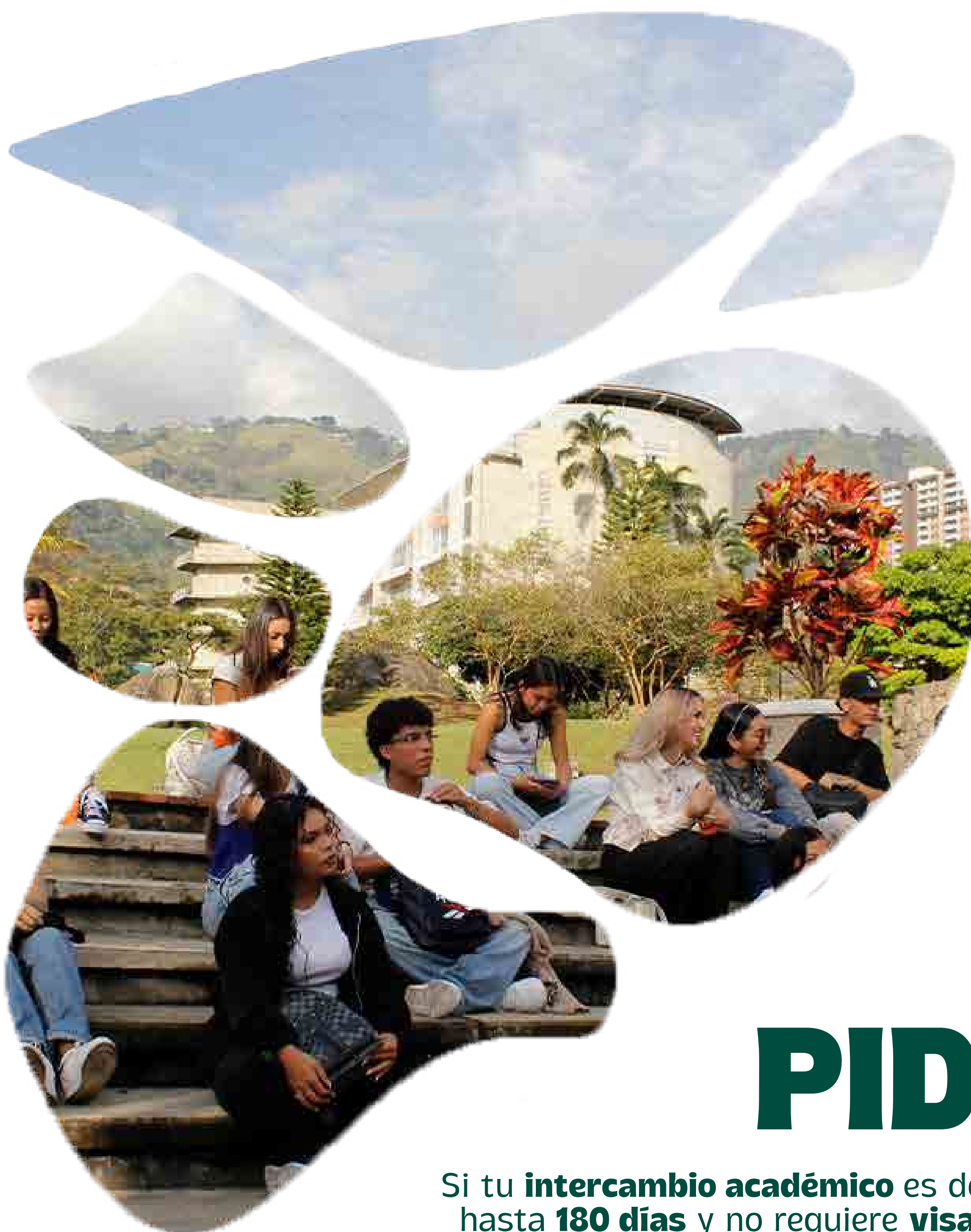

PID

Si tu **intercambio académico** es de hasta **180 días** y no requiere **visa**, deberás presentar la carta emitida por la **Oficina de Relaciones Internacionales e Interinstitucionales (ORII)** de la **Universidad de San Buenaventura**, una vez seas aceptado(a).



Sitios
por conocer en
Colombia

Medellín

La Ciudad de la **Eterna Primavera** se destaca por su **clima agradable**, su **innovación** y la **amabilidad** de su **gente**.

Rionegro

Ciudad del **oriente antioqueño**, cercana a **Medellín**, reconocida por su **tranquilidad**, **clima fresco** y **valor histórico**.

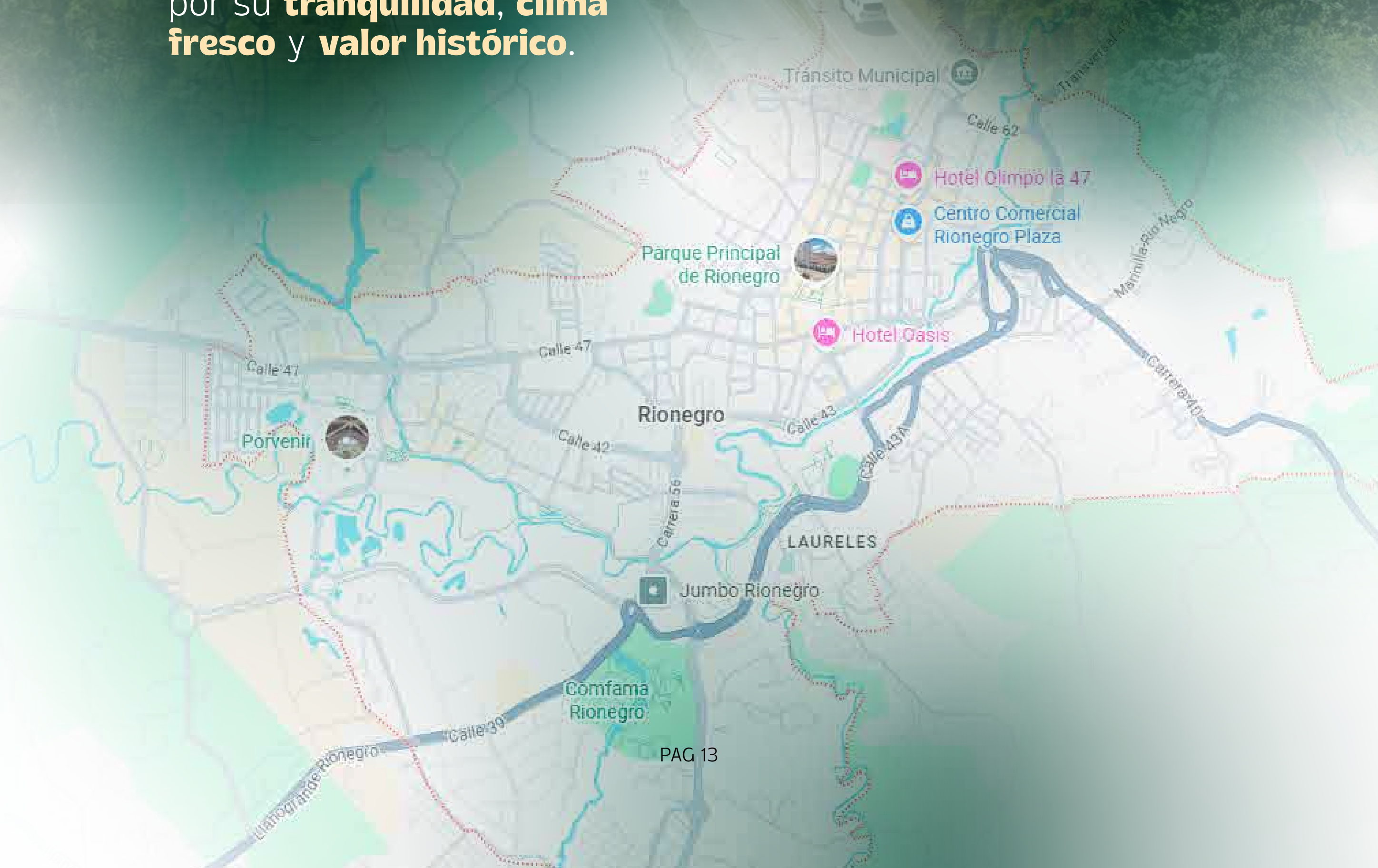

An aerial photograph of a large lake with several islands. The islands are covered in lush green vegetation and have small houses and buildings scattered across them. In the foreground, a woman with long, wavy blonde hair is seen from the back, wearing a plaid shirt and holding a black kayak paddle. She is looking out over the lake. The sky is filled with large, grey clouds, and the overall lighting is soft and natural.

Guatapé

Un **pueblo colorido** y **encantador**, famoso por sus zócalos decorados y la imponente **Piedra del Peñol**, un **mirador natural** con vistas espectaculares.



Eje Cafetero

Ciudad del **oriente antioqueño**, cercana a **Medellín**, reconocida por su **tranquilidad**, **clima fresco** y **valor histórico**.

Amazonas

Una **región** del **sur** de **Colombia** reconocida por su **selva tropical**, su **riqueza natural** y su impresionante **biodiversidad**.



San Andrés

Una **isla** del Caribe colombiano famosa por su **mar de siete colores**, **playas cristalinas** y su **cultura raizal**.



Caracas

Ciudad histórica del **Caribe colombiano**, reconocida por su **centro amurallado**, su **arquitectura colonial** y sus **playas**.



Cañi



Conocida como la **Capital Mundial de la Salsa**, es una ciudad **alegre, cultural** y festiva, famosa por su **música, gastronomía** y **calidez humana**.

Nuestra Gaas tro no mia

No es **picante** por tradición

Si te gusta el picante, ¡puedes traer el tuyo y disfrutarlo a tu manera!

Platos Principales

Mondongo

Bandeja paisa antioqueña

Ajiaco antaferoño

Sudado de pollo o carne

Sancocho

Lechona Tolimense

Tamales

Caldo de costilla

Chanúa



Caldo de Costilla



Bandeja Paisa



Sancocho de Pollo

Cada plato cuenta una historia y refleja la diversidad cultural de Colombia.

Comidas Rápidas y Callejeras

Perfectas para cualquier momento:

Arepa (en todas sus variedades)

Pandebono

Almojábana

Aborrajado

Empanada

Buñuelo

Pandequeso



Empanada



Pandequeso

Almojábana

Buñuelo

Postres y Dulces

Para los amantes de lo dulce:

Arequipe

Natilla y buñuelo

Merengón

Brevas con arequipe

Obleas con queso y arequipe

Arroz con leche



Bebidas Típicas

Bebidas que hacen parte de nuestra tradición y cultura.

Agua de panela con limón

Chocolate caliente con queso

Chicha



Hospedaje

Recomendaciones

Habitaciones o
Airbnb

Opciones flexibles
con un promedio entre

\$900.000 y \$3.000.000

COP mensuales.

Hotelería

Hoteles de **4 estrellas**
desde aproximadamente

\$120.00

por noche

Ritmos

Música de Colombia

Colombia

Es un país lleno de ritmo y diversidad musical. Algunos de los géneros más representativos son:

Cumbia

Vallenato

Salsa

Mapalé

Bambuco

Joropo

Champeta



Vallenato



Salsa



Cumbia



UNIVERSIDAD DE
SAN BUENAVENTURA

¡TE ESPERAMOS!

Estamos felices de que hagas parte de esta **experiencia**.

Disfruta cada momento, explora, aprende y siéntete

¡Bienvenido(a) a la familia
Bonaventuriana!

Oficina de Relaciones Internacionales e Interinstitucionales